

Hoe neemt u een internationale student in dienst voor een bijbaan naast de studie?

Hieronder vindt u alle informatie die u, als werkgever, nodig heeft om een internationale student in dienst te nemen die een bijbaan naast de studie wil doen.

Flowchart - Is een werkvergunning (TWV) vereist?

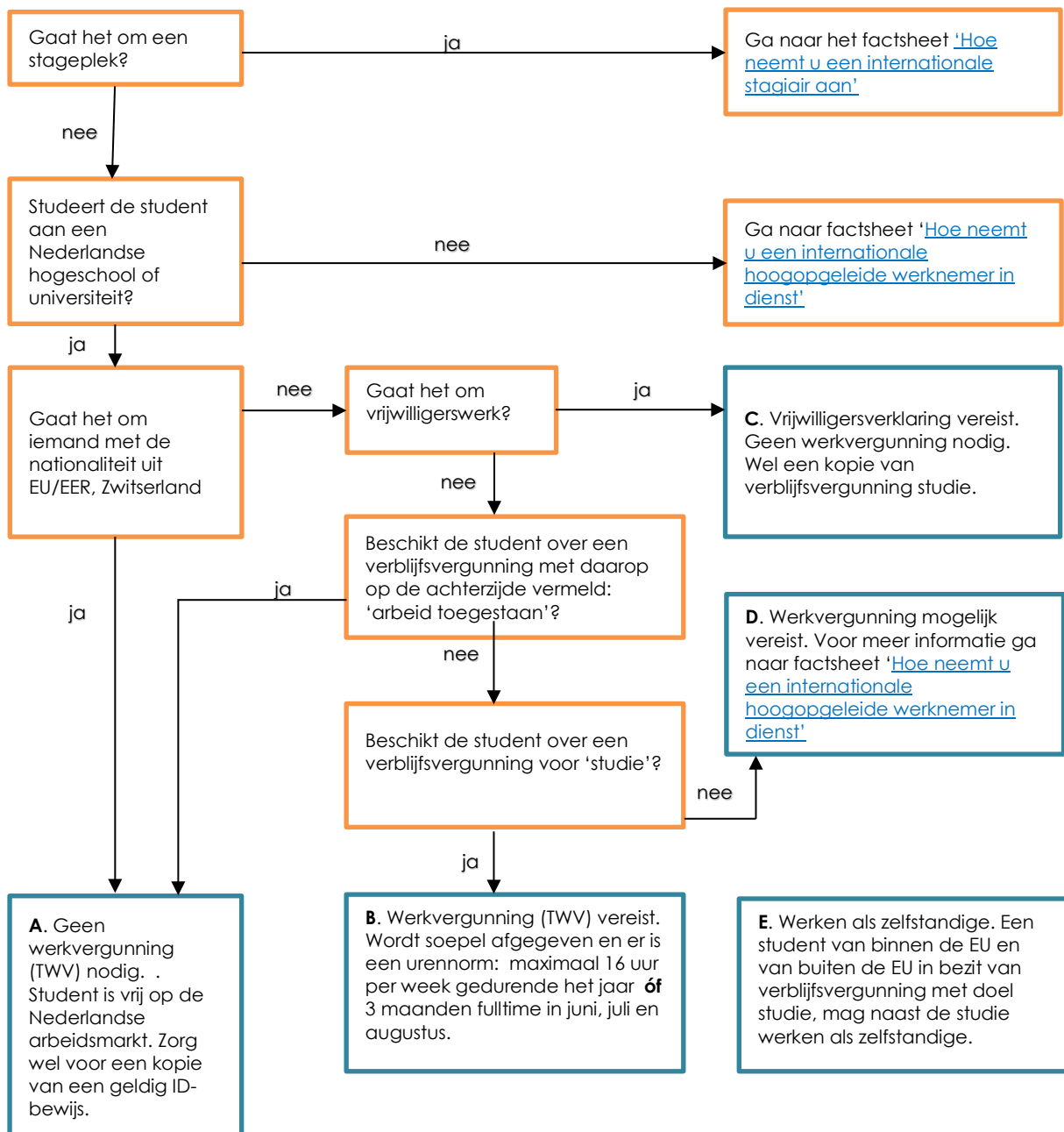

A. Een bijbaan waarbij geen werkvergunning (TWV) nodig is

De student komt uit een ander EU-land en heeft geen verblijfsvergunning nodig om hier te studeren. Ook heeft de student vrije toegang tot de Nederlandse arbeidsmarkt en is een TWV daarmee niet nodig. Er zijn wel een aantal andere procedures om rekening mee te houden:

- **Ziektekostenverzekering** - De student die werkt en bij u in loondienst is valt nu onder de [Wet langdurige zorg \(Wlz\)](#) en is wettelijk verplicht een [Nederlandse basiszorgverzekering](#) af te sluiten. Een private ziektekostenverzekering volstaat nu niet meer. De student maakt ook aanspraak op [zorgtoeslag](#). Beide zaken worden door de student zelf aangevraagd.
- **BSN** - Als de student langer dan 4 maanden in Nederland blijft, schrijft hij/zij zich in bij de [Basisregistratie Personen \(BRP\)](#) en krijgt dan automatisch een Burgerservicenummer (BSN). Bij kort verblijf kan de student zich registreren in de [Registratie Niet-Ingezetenen \(RNI\)](#).
- **Belasting** - De student kan aan het eind van het jaar belastingteruggaaf aanvragen bij de Belastingdienst. Meer informatie is [hier](#) te vinden.

B. Een bijbaan waarbij een versoepelde werkvergunning (TWV) is vereist

De student komt uit een land van buiten Europa en heeft een non-EU nationaliteit. Daarom heeft de student een verblijfsvergunning nodig om hier langer dan 90 dagen te verblijven en te studeren. Ook heeft de student geen vrije toegang tot de Nederlandse arbeidsmarkt en is er een werkvergunning (TWV) nodig. Lees hier hoe dit werkt en met welke andere procedures er nog meer rekening gehouden moet worden. Hoe werkt dit precies en met welke andere procedures moet je rekening houden?

- **Werkvergunning** – Een werkvergunning, ook wel tewerkstellingsvergunning (TWV) genoemd, wordt aangevraagd door de werkgever bij UWV. De student mag en kan dit niet zelf aanvragen. Als de student een verblijfsvergunning voor studie heeft, wordt de TWV wel versoepeld afgegeven. Er wordt dan niet getoetst of er iemand anders is binnen Nederland of de EU die deze functie ook zou kunnen doen ('prioriteit genietend aanbod'). Er wordt alleen getoetst of de omstandigheden van de baan in orde zijn. Er geldt wel een maximum aantal uren dat de student bij u mag werken, namelijk 16 uur per week gedurende het hele jaar óf 3 maanden fulltime in juni, juli en augustus. Compensatie hiervan is niet mogelijk.
- **Boete** – De werkgever riskeert een boete van € 12.000 als u niet in het bezit bent van een TWV voor uw student. De Inspectie SZW controleert dit.
- **Verblijfsvergunning** - De student moet een geldige verblijfsvergunning hebben, u voegt daarvan een kopie bij de TWV-aanvraag.
- **Urennorm** – met deze verblijfsvergunning studie mag de student maximaal 16 uur per week gedurende het hele jaar óf 3 maanden fulltime in juni, juli, augustus werken.
- **Ziektekostenverzekering** – een student die werkt en bij u in loondienst is valt nu onder [de Wet langdurige zorg \(Wlz\)](#) en is wettelijk verplicht een [Nederlandse basiszorgverzekering](#) af te sluiten. Een private ziektekostenverzekering volstaat nu niet meer. De student maakt ook aanspraak op [zorgtoeslag](#). Beide zaken worden door de student zelf aangevraagd.
- **BSN** – Als de student langer dan 4 maanden in Nederland blijft, schrijft hij/zij zich in de gemeente in bij de Basisregistratie Personen (BRP) en krijgt automatisch een Burgerservicenummer (BSN). Bij kort verblijf kan de student zich registreren in de Registratie Niet-Ingezetenen (RNI).
- **Belastingdienst** – De student kan aan het eind van het jaar belastingteruggaaf aanvragen bij de Belastingdienst. Hierbij is het raadzaam om te onderzoeken of belastingteruggaaf consequenties heeft voor een mogelijke studiebeurs. Meer informatie is [hier](#) te vinden.

Hoe vraagt u de versoepelde TWV voor werkstudent aan?

U vraagt een werkvergunning aan voor een '[Werkstudent](#)' via [het UWV](#). De behandeling van uw aanvraag van een werkvergunning duurt maximaal 5 weken.

U heeft de volgende gegevens van de student nodig om de aanvraag in te kunnen vullen:

- Kopie paspoort met personalia
- Kopie verblijfsvergunning – (hier staat oa het V-nummer achterop, na de letters VNR)
- Indien aanwezig het BSN
- Welke opleiding de student volgt

Advies bij het invullen van het TWV-aanvraagformulier

Het formulier wordt voor een bredere doelgroep gebruikt, waardoor sommige vragen niet van toepassing zijn. Beantwoord alle vragen. Hieronder kunt u zien wanneer u 'niet van toepassing' als antwoord kunt geven:

- Welke opleiding is voor deze functie nodig? – U vult in 'niet van toepassing'
- Welke werkervaring is voor deze functie nodig? – U vult in 'niet van toepassing'

U stuurt de volgende stukken mee:

- aanvraagformulier, getekend en gedagtekend;
- Als u nog niet bekend bent bij het UWV, een kopie uittreksel Handelsregister KvK;
- in geval van een gemachtigde: een machtiging van de werkgever;
- kopie conceptarbeidsovereenkomst met vermelding uren per week en bruto loon, getekend door de werkgever;
- kopie verblijfsvergunning voor studie (dient geldig te zijn gedurende de gehele periode van tewerkstelling). Een sticker in het paspoort is niet voldoende!;
- kopie paspoort (bladzijden personalia);

C. De werkzaamheden bestaan uit vrijwilligerswerk

Voor internationale non-EU die vrijwilligerswerk willen doen, is er sinds februari 2018 [geen werkvergunning meer nodig](#). In plaats daarvan dient de organisatie een Vrijwilligersverklaring te hebben. Deze verklaring is in eerste instantie gericht op asielzoekers, maar is ook van toepassing op internationale studenten met een geldige verblijfsvergunning voor het doel studie. U vraagt deze [Vrijwilligersverklaring aan bij UWV](#). De streeftermijn voor het afgeven van beslissingen is 2 weken. De verklaring is 3 jaar geldig en is geldig voor meerdere vrijwilligers.

D. Een bijbaan waarbij een volledige getoetste werkvergunning is vereist

De student heeft een non-EU nationaliteit en is niet in het bezit van een verblijfsvergunning voor het doel 'studie' of met een arbeidsmarktaantekening 'arbeid vrij'. In dat geval gelden er geen soepele voorwaarden en dient er een gewone tewerkstellingsvergunning (TWV) aangevraagd te worden. De aanvraag van een werkvergunning zonder versoepelde voorwaarden wordt uitgelegd in de factsheet '[Hoe neemt u een internationale hoogopgeleide werknemer in dienst](#)'

E. Werken als zelfstandige

Een internationale student wil als zelfstandige werk bij u verrichten. In het geval van EU-studenten zijn hier geen extra voorwaarden aan verbonden, zij hebben vrije toegang tot de Nederlandse arbeidsmarkt. Voor studenten met een non-EU nationaliteit is dit ook toegestaan zonder TWV-eis of een beperking op de uren.. Wel moeten deze studenten zich als zelfstandige hebben ingeschreven in het register van de Kamer van Koophandel. Ook onderzoekers met een verblijfsvergunning voor onderzoek in het kader van EU/2016/801 mogen werken als zelfstandige.

Belangrijke wetgeving

- [Wet arbeid vreemdelingen \(Wav\)](#) (vooral artikel 2 en 8).
- [Regeling uitvoering Wav 33. Arbeid van bijkomende aard door](#)
- [Besluit Uitvoering Wet Arbeid Vreemdelingen artikel 1f lid 1 sub b.](#) (werken als zelfstandige)

November 2018

Over Nuffic

Wij zijn Nuffic, de Nederlandse organisatie voor internationalisering in onderwijs. Van primair en voortgezet onderwijs tot beroepsgericht en hoger onderwijs en onderzoek. Onze ambitie is dat iedere leerling en student internationale ervaring opdoet. Vanuit die gedachte moedigen we iedereen aan om eigen grenzen te verleggen. Nuffic. Meet the world.

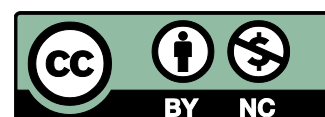

Ga naar www.nuffic.nl/ccl voor meer informatie over het hergebruik van deze publicatie